

Selectievoorwaarden -criteria 2018

Selectiecriteria deelname aan Jeugd Olympische Spelen, Europese kampioenschappen, Wereldkampioenschappen, World Triathlon Series, World Cup, European elite Cup, European juniorcup 2018 en het bekomen van een BE3-topsportstatuut.



Geadviseerd op de BE3-Selectiecommissie 17 oktober '17. Geadviseerd op de 3VL-Selectiecommissie 6 december '17. Geadviseerd op de BE3-Selectiecommissie 20 december '17. Goedgekeurd door de RVB BE3. Geadviseerd door de BE3 Selectiecommissie op 23 maart voor wat betreft een update in verband met het EK junioren voor clubteams. De update is gemarkeerd in het [lichtblauw](#).

Disclaimer: Dit document is het enige officiële document met betrekking tot de nationale selectiecriteria voor deelname aan internationale competities. E-mail noch sociale media gelden als officiële communicatie met betrekking tot de nationale selectiecriteria of nationale selecties.

INHOUD

Lijst afkortingen	3
Inleiding	4
Algemene selectiecriteria	6
Specifieke BE3 selectiecriteria	7
Triatlon Sprint afstand – Olympische Disciplines	7
Multisport	9
Selectieprocedure BELTEAM	9
Beroepsprocedure	10
Bijlagen	11
Bijlage 1: Aanmeldingsformulier voor EK/WK selectie	11
Bijlage 2: FlowChart inschrijving ITU wedstrijden	12
Bijlage 3: Topsportstatuten	13
Olympisch programma	13
Olympisch programma - jeugd	14
Multisport programma	14
Bijlage 4 – puntenlijst	15
Bijlage 5: Flowchart Logistiek	17
Bijlage 6: Gedragscode nationale team	18
Sancties	18

LIJST AFKORTINGEN

BAS	Belgische arbitrage commissie voor de sport
BELTEAM	Nationale ploeg
BOIC	Belgisch Olympisch en Interfederaal Comité
Be3	Belgische Triatlon Federatie vzw
BC	Beroepscommissie topsport
Be3 RVB	Be3 Raad van Bestuur
Be3 SC	Be3 Selectiecommissie
DB Be3	Dagelijks bestuur Be3
EG	European Games
EK	Europees kampioenschap
ETU	European Triathlon Union
ETU-cup	Europese bekerwedstrijd voor elites
ETUJ	Europese bekerwedstrijd voor junioren
GF	Grand Final
ITU	International Triathlon Union
IM	Ironman
LBFTD	Ligue Belge Francophone de Triathlon et Duathlon asbl
Multisport	Disciplines cross triatlon, duatlon, long distance triatlon, aquatlon, winter triatlon, cross duatlon, Aquabike
OS	Olympische Spelen
QOF	Quality of field. Voor triatlon standard distance wordt deze berekend als het rekenkundig gemiddelde van de rankingposities van de Top 8 geklasseerde atleten (ITU-ranking).
WC	World cup Olympic Distance
WK	Wereldkampioenschap
WTS	World Triathlon Serie
YOG	Youth Olympic Games (Jeugd Olympische Spelen)
3VI	Triatlon Vlaanderen vzw
70.3	Wedstrijden van het Ironman circuit over de halve Ironman afstand

INLEIDING

Een atleet is geselecteerd voor het BELTEAM indien hij/zij (1) aan de selectiecriteria voldoet, (2) de selectieprocedure naleeft en (3) de voorwaarden van het BELTEAM onderschrijft, inclusief de gedragscode (cf bijlage 6).

De Be3 Selectie Commissie (SC) bestaat uit:

- Be3-coach: Nick Baelus
- Directeur technique LBFTD: Sylvain Thiebaut
- Technisch directeur 3VI: Reinout Van Schuylenbergh

Een atleet die wenst deel te nemen aan een wedstrijd uit de ITU/ETU-kalender, dient zijn of haar programma per e-mail te bezorgen aan de technisch directeur van de liga met de bondscoach in copy **ten laatste op 3 maanden voor de organisatiedatum**.

Wijzigingen aan dit programma moeten minimaal 2 maanden voor de organisatiedatum gemaild te worden aan de technisch directeur van de liga en de bondscoach.

De atleet is te allen tijde verantwoordelijk voor de juistheid van de gegevens.

Hierna wordt de volgende procedure gevolgd:

- De technisch directeur plaatst de atleet op de ITU/ETU-wachlijst. De ITU/ETU beslist over het toekennen van een startplaats volgens de gangbare ITU-reglementering. Het toekennen van een startplaats aan een bepaalde atleet blijft de bevoegdheid van de Be3 SC. Een atleet die op de startlijst staat, mag er niet automatisch van uitgaan dat hij/zij effectief kan starten.
- Atleten dienen de startplaats te behalen op basis van de gangbare ITU-reglementering. Enkel atleten met minimaal een B-statuut kunnen een verzoek indienen om gebruik te maken van de mogelijkheid om een startplaats te wisselen. Dit verzoek moet minimaal 2 maanden voor de organisatie gemaild worden aan de technisch directeur van de liga en de bondscoach.
- Voor het toewijzen van startplaatsen wordt tevens rekening gehouden met de flowchart in bijlage 2.
- In het geval dat er meer kandidaten dan startplaatsen zijn, zal er een selectie gemaakt worden door de Be3 SC dewelke wordt gepubliceerd via de 3VI en LBFTD-website. De volgende prioriteiten worden gehanteerd:
 1. Atleten met A0 statuut elite
 2. Atleten met A1 statuut elite
 3. Atleten met A2 statuut elite
 4. Atleten met een A0 statuut U23/U21
 5. Atleten met een A1 statuut U23/U21
 6. Atleten met een A2 statuut U23/U21
 7. Atleten met B-statuut elite
 8. Atleten met een B-statuut U23/U21

9. Bij een ex aequo wordt in eerste instantie de Olympic ranking en in tweede instantie de ITU-ranking gehanteerd om de startplaats toe te wijzen.
 10. Atleten met een A0 statuut junioren
 11. Atleten met een A1 statuut junioren
 12. Atleten met een A2 statuut junioren
 13. Atleten met een B-statuut junioren
 14. Uitslag op het meest recente BK-triatlon standaardafstand (elite, U23, U21)
 15. Uitslag op het meest recente BK-triatlon sprintafstand
 16. Atleten met een A-statuut jeugd
 17. Atleten met een B-statuut junioren
 18. Uitslag op het meest recente BK-jeugdtriatlon sprintafstand (mits jeugd A en junioren in dezelfde competitie starten).
 19. Resultaten van de nationale testdag (jeugd en junioren)
 20. Atleten die niet voorkomen in bovenstaande categorieën of rankings of geen prestaties kunnen voorleggen op de vermelde competities
- De statuten zijn slechts geldig binnen de categorie waarin ze behaald werden. Zo is een statuut behaald in een multisport discipline niet geldig voor triatlon standaardafstand (en vice versa) of een juniorstatuut niet geldig bij U23 of elite.
 - De statuten waarnaar verwezen wordt, zijn deze vermeld in bijlage 2 van dit document.
 - De logistieke en financiële afspraken voor de deelname aan ITU-wedstrijden worden samengevat in de flowchart in bijlage 4 van dit document.
 - De atleet die deelneemt aan internationale wedstrijden staat de portretrechten af aan de Be3 die hierdoor het recht heeft foto's en video's te maken van de atleet ten behoeve van de Be3-werking.
 - De Be3 SC bepaalt de selectie in eer en geweten om een zo sterk mogelijk Belgische selectie af te vaardigen.

Atleten die deelnemen aan EK's of WK's triatlon of duatlon in de elitecategorie in het ITU-circuit, alsook de atleten met een professioneel statuut worden, conform het 'anti-dopingdecreet', aanzien als elitesporters en dienen bijgevolg te voldoen aan alle verplichtingen terzake, inclusief het aangeven van 'whereabouts' gedurende minimaal 12 maanden.

Meer informatie over het Vlaams antidopingbeleid vindt u op www.antidoping.vlaanderen. Heeft u vragen over doping, contacteer de topsport manager topsport@triatlon.vlaanderen of het NADO Vlaanderen elitesporters@nado.vlaanderen.

ALGEMENE SELECTIECRITERIA

1. Lid zijn van de 3VI of LBFTD.
2. De laatste 3 jaar niet aan ITU-wedstrijden hebben deelgenomen met een andere nationale federatie en een verklaring hiervan op eer ondertekenen.
3. Voor wat betreft ITU wedstrijden: voldoen aan de **ITU-selectiecriteria**. Deze criteria zijn terug te vinden op de ITU-website www.triathlon.org.
4. Voor wat betreft YOG en OG: voldoen aan de IOC-selectiecriteria.
5. Voldoen aan de **specifieke Be3-selectiecriteria**.
6. Een atleet moet medisch geschikt en fit zijn om geselecteerd te kunnen worden voor ITU-wedstrijden. De Be3-SC behoudt zich het recht voor een sporter die, naar in redelijkheid moet worden aangenomen (in overleg met de bondsarts of BOIC-sportarts) niet in staat zal zijn om op een waardig internationaal niveau deel te nemen aan ITU-wedstrijden, niet voor te dragen. Dit zal onder meer het geval zijn als een sporter is geschorst door een daartoe bevoegd orgaan van de Be3 of door de ITU, niet gerechtigd is tot deelname vanwege regelgeving van de ITU, niet in staat is op topniveau te presteren bijvoorbeeld door ziekte, blessures of andere omstandigheden.
7. De Be3 SC kan beslissen om een quotaplaats in te vullen met een wildcard.
8. De Be3 SC kan beslissen om een atleet of meerdere atleten te selecteren voor het BELTEAM om een specifieke tactische rol te vervullen in 'draft-legal' wedstrijden. De bondscoach bespreekt deze tactische rol met de betrokken atleet of atleten (en hun persoonlijke trainer) vooraleer de selectie definitief is. Wanneer de atleet weigert om deze tactische rol te vervullen, zal de Be3 SC zich opnieuw buigen over de samenstelling van het BELTEAM. Het is mogelijk dat de Be3 SC daarop een andere atleet selecteert, die wel bereid is om deze tactische rol te vervullen, of de plaats openlaat.
9. Voor wat betreft de multisport disciplines (duatlon, long distance triatlon, cross triatlon, cross duatlon, aquatlon, wintertriatlon, aquabike) kunnen atleten – buiten de nationale selectie om – deelnemen aan EK's en WK's voor zover nog quotaplaatsen beschikbaar zijn. Atleten dienen hun kandidatuur per e-mail kenbaar te maken bij de technisch directeur van hun liga en dit ten laatste 3 maanden voor de organisatiedatum. De betrokken atleten staan zelf in voor de organisatie en onkosten van de deelname aan deze wedstrijden. In het geval van deelname in de elitecategorie gelden de verplichtingen aangaande de antidopingwetgeving zoals gemeld in de inleiding van dit document.
10. De selectieperiode sluit 35 dagen voor de wedstrijddatum af (tenzij anders vermeld in de specifieke selectiecriteria).
11. Omwille van budgettaire redenen kan het aantal geselecteerden per wedstrijd en/of het wedstrijdprogramma aangepast worden.

SPECIFIEKE BE3 SELECTIECRITERIA

TRIATHLON SPRINT AFSTAND – OLYMPISCHE DISCIPLINES

WEDSTRIJDKALENDER 2018

Elite

- WK mixed-team relay: Hamburg (GER) 14-15 juli
- EK Sprintafstand: Tartu (EST) 19-21 juli
- EK standaardafstand en mixed-team relay: Glasgow (GBR) 9-11 augustus
- Grand Final standaardafstand: Gold Coast (AUS) 12-16 september

U23

- WK standaardafstand: Gold Coast (AUS) 12-16 september
- EK standaardafstand en mixed-team relay: Eilat (ISR) 19 oktober

Junior

- EK Sprintafstand en mixed-team relay: Tartu (EST) 19-21 juli
- WK sprintafstand: Gold Coast (AUS) 12-16 september

Youth

- Youth Olympic Games qualifying event: Banyoles (ESP) 7-8 juli
- European Youth Festival: Lutraki (GRE) 30 augustus – 2 september
- Youth Olympic Games: Buenos Aires (ARG) 6-18 oktober

Clubs

- European championships elite and junior clubteams: TBC

Raadpleeg www.triathlon.org voor de meest actuele wedstrijdkalender.

SELECTIECRITERIA

WK

Mixed team De samenstelling van het team wordt bepaald door de Be3-selectiecommissie.

EK

Mixed team De samenstelling van het team wordt bepaald door de Be3-selectiecommissie.

EK Clubs De clubs worden aangeduid op basis van het BK mixed-teams 2017

Voor het EK-clubs voor juniorteams wordt de selectie bepaald op basis van de resultaten op het mixed-relay project testweekend van 5 en 6 mei.

WK elite Wedstrijdprestatie op niveau elite A0, A1 of A2 (te behalen in 2018). De selectieperiode wordt afgesloten op 11 augustus 2018.

EK elite Wedstrijdprestatie op niveau elite A0, A1 of A2 (te behalen in 2018).

of

WTS Top 24

of

Top 12 WC Cagliari 2018, WC Antwerpen 2018, WC Tiszaujvaros 2018

EK sprint Selectiecriteria op niveau elite A0, A1 of A2 (te behalen in 2018).

of

WTS Top 24

of

Top 12 WC Cagliari 2018, WC Antwerpen 2018, WC Tiszaujvaros 2018

WK U23 U23: Wedstrijdprestatie op niveau U23 A0, A1 of A2 (te behalen in 2018). De selectieperiode wordt afgesloten op 11 augustus 2018.

U21: Wedstrijdprestatie op niveau U21 A0, A1 of A2 (te behalen in 2018). De selectieperiode wordt afgesloten op 11 augustus 2018.

EK U23 U23: Wedstrijdprestatie op niveau U23 A0, A1 of A2 (te behalen in 2018).

U21: Wedstrijdprestatie op niveau U21 A0, A1 of A2 (te behalen in 2018).

of

U21: Top 8 ETU cup Quarteira, Holten, Wuustwezel 2018

of

U21/U23: Top 16 WC Cagliari of WC Antwerpen of WC Tiszaujvaros, of WC Lausanne, of WC Karlovy Vary of WC Madrid 2018

WK JUN Selectiecriteria op niveau junioren A0, A1 of A2 (te behalen in 2018). De selectieperiode wordt afgesloten op 4 augustus 2018.

EK JUN Top 12 ETU juniorcup Quarteira, Melila 2018.
of
Selectie kan worden uitgebreid op basis van het BK sprint 2018.

EK Jeugd Minimaal twee heren en twee dames worden geselecteerd. De samenstelling van het team wordt bepaald door de BE3-selectiecommissie.

YOG-Q Twee heren en twee dames worden geselecteerd. De samenstelling van het team wordt bepaald door de BE3-selectiecommissie op basis van het BK sprint aangevuld met het nationale jeugdcup circuit.

YOG BELTEAM kan 1 spot per geslacht verdienen op basis van een top 12 in de uitgezuiverde landenranking. De selectie wordt bepaald door het BOIC op advies van de Be3 selectiecommissie.

MULTISPORT

De Be3 bepaalt de selectie op basis van de kandidaturen en aan de hand van de resultaten op Ironman/Powerman/Challenge/Tnatura/Xterra/GrandPrix/EK/WK.

1. EK-medaille 2016-2017: rechtstreeks geplaatst.
2. WK-medaille 2016-2017: rechtstreeks geplaatst.
3. Andere wedstrijden: Geval per geval wordt bestudeerd in functie van de QOF en in functie van het behalen van een medaille als prestatiedoelstelling.

SELECTIEPROCEDURE BELTEAM

De samenstelling van de nationale selecties komt tot stand na volgende procedure:

1. Inwachten van de kandidaturen van de atleten die zich selecteerbaar opstellen. De kandidaturen dienen federatie ten laatste 3 maanden voor de organisatiedatum te bereiken.
2. Inwachten van de wedstrijdresultaten van de atleten op de selectiewedstrijden.
3. De Be3 SC stelt op basis van (1) en (2) het BELTEAM op voor de betreffende wedstrijd. De samenstelling van het BELTEAM wordt bekrachtigd door het DB Be3.
4. In het geval er geen akkoord kan gevonden worden in de Be3 SC over de samenstelling van het BELTEAM, zullen de standpunten van elk lid van de Be3 SC overgemaakt worden aan het DB Be3, die op haar beurt een finale beslissing neemt.
5. Wanneer een lid van het BELTEAM gekwetst, ziek of niet in conditie is, dan wordt de selectie van dit teamlid opnieuw beoordeeld door de Be3 SC. De Be3 SC kan hiertoe extra informatie opvragen van de behandelende geneesheer, de bondsarts, de persoonlijke trainer, of eenieder die relevante informatie hierover kan aanbrenge. Hierbij worden de regels van de privacy en het beroepsgeheim gerespecteerd.

6. Wanneer een lid van het BELTEAM, omwille van ziekte, kwetsuur of onvoldoende conditie, uit het team wegvalt, dan kan de Be3 SC beslissen een andere atleet in de plaats op te stellen, maar is hiertoe niet verplicht.
7. Deze selectieprocedure kan door de Be3 aangepast worden ten gevolge van eventuele aanpassingen in de ITU-reglementering en/of -wedstrijdkalender.
8. Van zodra de definitieve nationale selectie werd samengesteld, communiceren de bondscoach dit aan de betrokken atleten. Atleten die niet geselecteerd werden kunnen meer informatie vragen over deze beslissing aan de bondscoach.
9. Vervolgens worden de nationale selecties via de Be3-website en/of de websites van de liga's publiek gemaakt. Er wordt ook een gezamenlijk persbericht gelanceerd met de samenstelling van de nationale selectie.

BEROEPSPROCEDURE

Atleten kunnen tegen de beslissingen van de Be3 SC beroep aantekenen en dit binnen de 5 werkdagen na publicatie van de selectie op de website van de liga. Het beroep wordt gericht aan de Be3-beroepscommissie topsport via een e-mail of aangetekende brief en na betaling van 100€ waarborg op de rekening van de Be3.

De beroepscommissie is samengesteld uit:

- Voorzitter Be3
- Ondervoorzitter Be3
- Algemeen directeur 3VI
- Algemeen directeur LBFTD

De beroepscommissie behandelt het beroep binnen de 5 werkdagen na het ontvangen van het beroep. Wordt de atleet door de beroepscommissie in het gelijk gesteld, dan wordt de beslissing van de Be3 SC herzien en de waarborg terugbetaald.

Tegen de beslissing van het Be3 beroepscommissie kan finaal beroep aangetekend worden bij het BAS.

BIJLAGEN

BIJLAGE 1: AANMELDINGSFORMULIER VOOR EK/WK SELECTIE

Hierbij, verklaar ik (naam atleet in te vullen) me kandidaat te willen stellen om deel uit te maken van het nationaal triatlon en duatlon team voor onderstaande wedstrijden (kruis aan)

			TRIATLON					DUATLON			
	aquathlon	aquabike	Sprint	Standaard	Mixed-team	Long	Cross	Sprint	Standaard	Long	Cross
Jeugd
Junioren						.					
U23											
Elite											

BIJLAGE 2: FLOWCHART INSCHRIJVING ITU WEDSTRIJDEN

Flow chart inschrijving ITU/ETU races

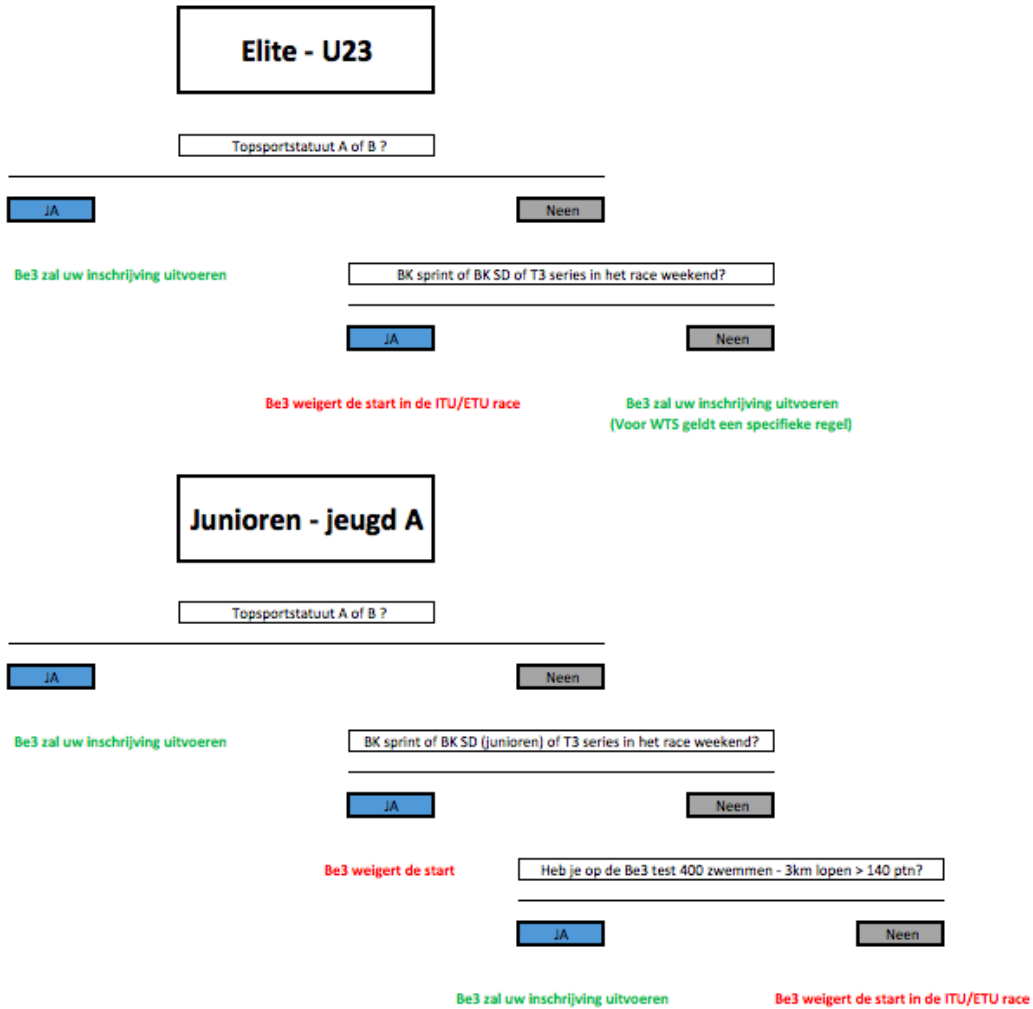

BIJLAGE 3: TOPSPORTSTATUTEN

OLYMPISCH PROGRAMMA

GF	WTS	WC ⁽³⁾	EK	ETU ⁽¹⁾	ITU Ranking ⁽⁴⁾	WK U23	EK U23	WK JUN	EK JUN	EK Youth	ETUJ ⁽²⁾	Elite	U23	U21	JUN	J-A	Elite mixed team
3	3				20							A0					EK/WK mixed team
8	8		3		50							A1	A0				A0 - winst
16	16	6	8		75	3	1					A2	A1	A0			A1 - Top 3
32	24	12	16		100	8	3	3	1			B	A2	A1	A0		A2 - Top 8
			24	3	150	16	8	8	3		3		B	A2	A1		
				8		24	16	16	8	1	5			B	A2	A0	
				20				24	16	3	8				B	A1	
									24	8	12					A2	
										16						B	

(1) Enkel ETU wedstrijden met een QOF < 120 komen in aanmerking.

(2) Enkel ETUJ Quarteira, Melilla, Holten, Tiszaujvaros en Tabor komen in aanmerking

(3) Enkel World Cups met een QOF < 40 komen in aanmerking.

(4) Stand ITU ranking onmiddellijk na de laatste World Cup 2018. In het geval een atleet door ziekte of letsel zijn/haar ranking niet heeft kunnen verdedigen, kan de Be3 SC de atleet delibereren voor het criterium Ranking.

Om een statuut te bekomen dienen de elites en U23 zowel een prestatie als een ranking te realiseren, zoals vermeld in de bovenstaande tabel. Voor U21 en junioren volstaat een te leveren prestatie.

Een B-statuut kan maar voor 1 seizoen verkregen worden; tenzij er een medische reden is waardoor de atleet langer dan 4 maand aan geen wedstrijden kon deelnemen. In dat geval kan het B-statuut maximaal 2 seizoenen verkregen worden.

OLYMPISCH PROGRAMMA - JEUGD

		Zwemmen	Lopen	Som	VSK
Jeugd A*	A	≥ 72 ptn	≥ 72 ptn	≥ 150 ptn	MQ ≥ 100
	B	≥ 70 ptn	≥ 70 ptn	≥ 145 ptn	
Jeugd B	A	≥ 75 ptn	≥ 75 ptn	≥ 156 ptn	
	B	≥ 73 ptn	≥ 73 ptn	≥ 150 ptn	
Jeugd C	A	≥ 67 ptn	≥ 67 ptn	≥ 140 ptn	
	B	≥ 63 ptn	≥ 63 ptn	≥ 130 ptn	

* Jeugd A: scores op de testprocedure 400m zwemmen, 3000m lopen

Jeugd A, B, C: in het kader van herselectie moet jaarlijks een minimale winst van 15 sec op de totaal tijd zwemmen+lopen gerealiseerd worden

Jeugd C: tijdens zijn richtinggevend; geen pass-or-fail criterium

MULTISPORT PROGRAMMA

De topsportcommissie buigt zich over een nieuw reglement inzake topsportstatuten voor atleten uit het multisport programma. In afwachting van dit nieuwe reglement wordt onderstaande tabel toegepast.

Statuut	WK	EK
A0	1	
A1	3	1
A2	6	3
B	12	6

EK/WK = kampioenschappen binnen het ITU circuit. Ironman Hawaï wordt beoordeeld als een WK.

BIJLAGE 4 – PUNTENLIJST

Percent	Calc	Points	male		female		male		female	
			Swim	run	swim	run	Swim	run	swim	run
			400m	3000m	400m	3000m	200m	1500m	200m	1500m
Pace			0:00:55	0:02:28	0:01:00	0:02:47	0:00:55	0:02:28	0:01:00	0:02:47
100%	100	100	0:03:40	0:07:24	0:04:00	0:08:21	0:01:50	0:03:42	0:02:00	0:04:11
101%	101	99	0:03:42	0:07:28	0:04:02	0:08:26	0:01:51	0:03:44	0:02:01	0:04:13
102%	102	98	0:03:44	0:07:33	0:04:05	0:08:31	0:01:52	0:03:46	0:02:02	0:04:16
103%	103	97	0:03:47	0:07:37	0:04:07	0:08:36	0:01:53	0:03:49	0:02:04	0:04:18
104%	104	96	0:03:49	0:07:42	0:04:10	0:08:41	0:01:54	0:03:51	0:02:05	0:04:21
105%	105	95	0:03:51	0:07:46	0:04:12	0:08:46	0:01:56	0:03:53	0:02:06	0:04:23
106%	106	94	0:03:53	0:07:51	0:04:14	0:08:51	0:01:57	0:03:55	0:02:07	0:04:26
107%	107	93	0:03:55	0:07:55	0:04:17	0:08:56	0:01:58	0:03:58	0:02:08	0:04:28
108%	108	92	0:03:58	0:08:00	0:04:19	0:09:01	0:01:59	0:04:00	0:02:10	0:04:31
109%	109	91	0:04:00	0:08:04	0:04:22	0:09:06	0:02:00	0:04:02	0:02:11	0:04:33
110%	110	90	0:04:02	0:08:08	0:04:24	0:09:11	0:02:01	0:04:04	0:02:12	0:04:36
111%	111	89	0:04:04	0:08:13	0:04:26	0:09:16	0:02:02	0:04:06	0:02:13	0:04:38
112%	112	88	0:04:06	0:08:17	0:04:29	0:09:21	0:02:03	0:04:09	0:02:14	0:04:41
113%	113	87	0:04:09	0:08:22	0:04:31	0:09:26	0:02:04	0:04:11	0:02:16	0:04:43
114%	114	86	0:04:11	0:08:26	0:04:34	0:09:31	0:02:05	0:04:13	0:02:17	0:04:46
115%	115	85	0:04:13	0:08:31	0:04:36	0:09:36	0:02:07	0:04:15	0:02:18	0:04:48
116%	116	84	0:04:15	0:08:35	0:04:38	0:09:41	0:02:08	0:04:18	0:02:19	0:04:51
117%	117	83	0:04:17	0:08:39	0:04:41	0:09:46	0:02:09	0:04:20	0:02:20	0:04:53
118%	118	82	0:04:20	0:08:44	0:04:43	0:09:51	0:02:10	0:04:22	0:02:22	0:04:56
119%	119	81	0:04:22	0:08:48	0:04:46	0:09:56	0:02:11	0:04:24	0:02:23	0:04:58
120%	120	80	0:04:24	0:08:53	0:04:48	0:10:01	0:02:12	0:04:26	0:02:24	0:05:01
121%	121	79	0:04:26	0:08:57	0:04:50	0:10:06	0:02:13	0:04:29	0:02:25	0:05:03
122%	122	78	0:04:28	0:09:02	0:04:53	0:10:11	0:02:14	0:04:31	0:02:26	0:05:06
123%	123	77	0:04:31	0:09:06	0:04:55	0:10:16	0:02:15	0:04:33	0:02:28	0:05:08
124%	124	76	0:04:33	0:09:11	0:04:58	0:10:21	0:02:16	0:04:35	0:02:29	0:05:11
125%	125	75	0:04:35	0:09:15	0:05:00	0:10:26	0:02:17	0:04:38	0:02:30	0:05:13
126%	126	74	0:04:37	0:09:19	0:05:02	0:10:31	0:02:19	0:04:40	0:02:31	0:05:16
127%	127	73	0:04:39	0:09:24	0:05:05	0:10:36	0:02:20	0:04:42	0:02:32	0:05:18
128%	128	72	0:04:42	0:09:28	0:05:07	0:10:41	0:02:21	0:04:44	0:02:34	0:05:21
129%	129	71	0:04:44	0:09:33	0:05:10	0:10:46	0:02:22	0:04:46	0:02:35	0:05:23
130%	130	70	0:04:46	0:09:37	0:05:12	0:10:51	0:02:23	0:04:49	0:02:36	0:05:26
131%	131	69	0:04:48	0:09:42	0:05:14	0:10:56	0:02:24	0:04:51	0:02:37	0:05:28
132%	132	68	0:04:50	0:09:46	0:05:17	0:11:01	0:02:25	0:04:53	0:02:38	0:05:31
133%	133	67	0:04:53	0:09:51	0:05:19	0:11:06	0:02:26	0:04:55	0:02:40	0:05:33
134%	134	66	0:04:55	0:09:55	0:05:22	0:11:11	0:02:27	0:04:57	0:02:41	0:05:36

TRIATHLON & DUATHLON



135%	135	65	0:04:57	0:09:59	0:05:24	0:11:16	0:02:28	0:05:00	0:02:42	0:05:38
136%	136	64	0:04:59	0:10:04	0:05:26	0:11:21	0:02:30	0:05:02	0:02:43	0:05:41
137%	137	63	0:05:01	0:10:08	0:05:29	0:11:26	0:02:31	0:05:04	0:02:44	0:05:43
138%	138	62	0:05:04	0:10:13	0:05:31	0:11:31	0:02:32	0:05:06	0:02:46	0:05:46
139%	139	61	0:05:06	0:10:17	0:05:34	0:11:36	0:02:33	0:05:09	0:02:47	0:05:48
140%	140	60	0:05:08	0:10:22	0:05:36	0:11:41	0:02:34	0:05:11	0:02:48	0:05:51
141%	141	59	0:05:10	0:10:26	0:05:38	0:11:46	0:02:35	0:05:13	0:02:49	0:05:53
142%	142	58	0:05:12	0:10:30	0:05:41	0:11:51	0:02:36	0:05:15	0:02:50	0:05:56
143%	143	57	0:05:15	0:10:35	0:05:43	0:11:56	0:02:37	0:05:17	0:02:52	0:05:58
144%	144	56	0:05:17	0:10:39	0:05:46	0:12:01	0:02:38	0:05:20	0:02:53	0:06:01
145%	145	55	0:05:19	0:10:44	0:05:48	0:12:06	0:02:39	0:05:22	0:02:54	0:06:03
146%	146	54	0:05:21	0:10:48	0:05:50	0:12:11	0:02:41	0:05:24	0:02:55	0:06:06
147%	147	53	0:05:23	0:10:53	0:05:53	0:12:16	0:02:42	0:05:26	0:02:56	0:06:08
148%	148	52	0:05:26	0:10:57	0:05:55	0:12:21	0:02:43	0:05:29	0:02:58	0:06:11
149%	149	51	0:05:28	0:11:02	0:05:58	0:12:26	0:02:44	0:05:31	0:02:59	0:06:13
150%	150	50	0:05:30	0:11:06	0:06:00	0:12:31	0:02:45	0:05:33	0:03:00	0:06:16

BIJLAGE 5: FLOWCHART LOGISTIEK

Flow chart logistiek ITU/ETU races

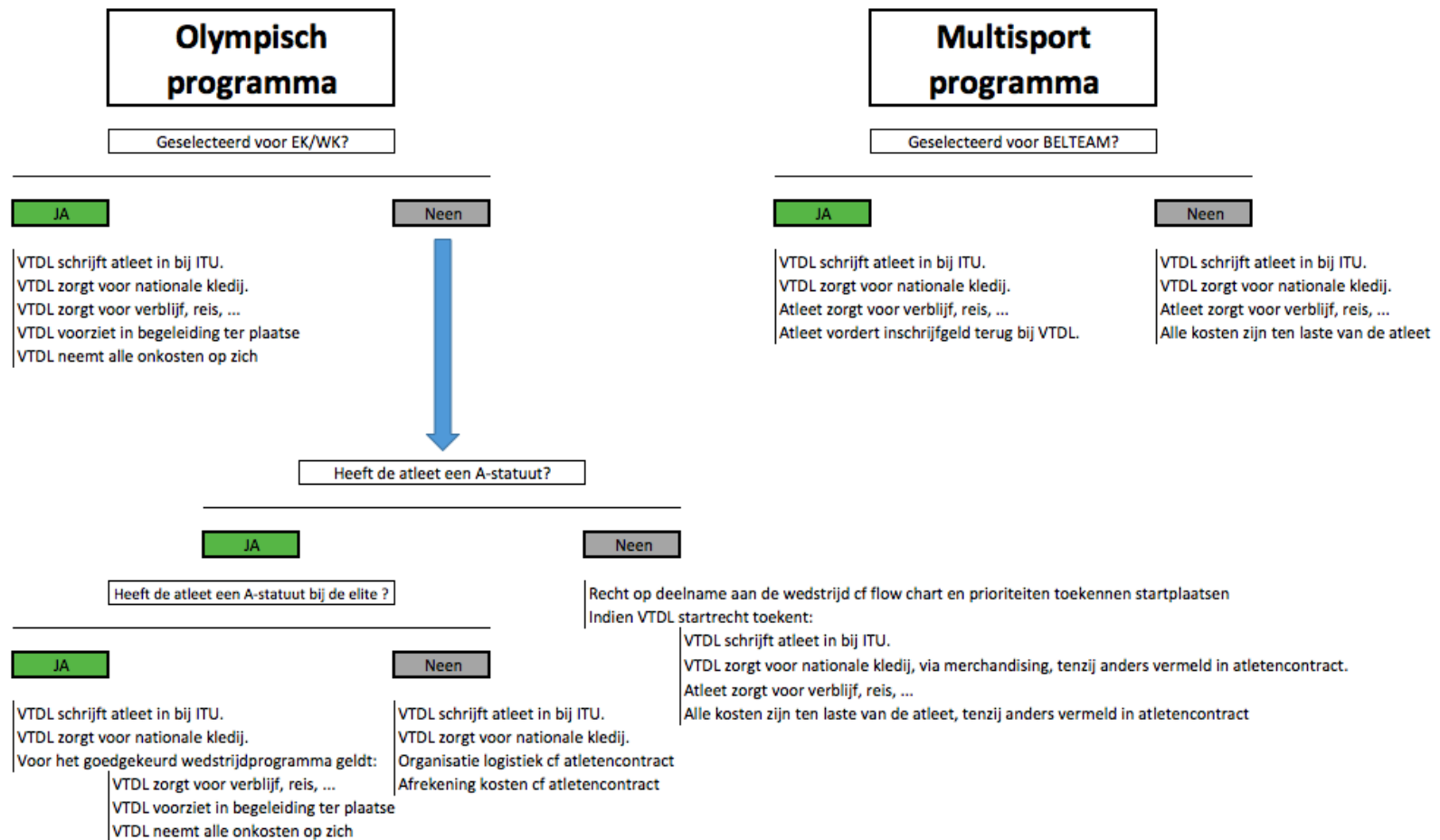

BIJLAGE 6: GEDRAGSCODE NATIONALE TEAM

De nationale triatlonploeg wordt vertegenwoordigd door de geselecteerde topsporters en de begeleidingsstaff. Leden van de nationale ploeg dienen zich als ambassadeurs voor hun sport, federatie en hun land te gedragen. Daarom wordt eenieder die uitgenodigd wordt om deel uit te maken van een nationale selectie, verzocht volgende gedragsregels uitdrukkelijk te onderschrijven. Deze gedragscode geldt als een grondvoorwaarde om te kunnen deel uitmaken van de nationale selectie.

1. Tijdens de verplaatsing naar en van de plaats van het wedstrijdgebeuren, en tevens tijdens het verblijf daar, schikt zij/hij zich naar de richtlijnen die door de delegatieleiding worden aangegeven.
2. De atleet draagt zo veel mogelijk de nationale kledij en tenminste op volgende momenten: briefings, podia, wedstrijd en trainingen, op de luchthaven, tijdens de maaltijden, op persmomenten, ...
3. De atleet deelt de volgende waarden: fair play, verantwoordelijkheidszin, toewijding, eerlijkheid, stiptheid, correcte communicatie, respecteert voor de veiligheidsvoorschriften, doorzettingsvermogen, perfectionisme, dankbaarheid,...
4. Discriminerend gedrag, onaangepast taalgebruik, seksueel ongewenst gedrag, vandalisme, tabaksgebruik, alcoholmisbruik, druggebruik, ... is onaanvaardbaar.
5. De atleet is zich bewust van zijn/haar voorbeeldfunctie in de virtuele wereld (facebook, twitter, ...) en in omgang met de pers.
6. De atleet gaat akkoord met de anti-dopingreglementering en leeft deze na.
7. Groepsgesprekken belegd door de delegatieleiding, worden door elke atleet bijgewoond. Indien zij/hij verhinderd is, wordt daar vooraf een gesprek over gevoerd met de delegatieleiding.
8. Indien de nationale delegatie wordt uitgenodigd om deel te nemen aan een ceremonie voor of na de wedstrijd, zullen de atleten en de delegatieleiding overleg plegen over de aan te nemen positie. Elke atleet zal zich schikken naar het besluit van de delegatieleiding.
9. Indien tijdens de wedstrijd een situatie ontstaat waarin de kansen van een ploeggenoot zouden in het gedrang gebracht worden indien de ondertekenaar zou meewerken met de concurrentie, onthoudt zij/hij zich van medewerken met de concurrentie, tenzij het duidelijk is dat haar/zijn resultaat pertinent in gevaar komt.
10. Volgens de ITU regels heeft elke atleet het recht een klacht in te dienen tegen een (vermeende) onregelmatigheid in de wedstrijd, een official of een atleet. Indien die vermeende onregelmatigheid zou begaan zijn door een atleet die eveneens deel uitmaakt van de eigen nationale selectie, zal de klager eerst overleg plegen met de delegatieleider over de opportuniteit van de klacht.

SANCTIES

Inbreuken tegen deze gedragscode zullen in eerste aanleg door de topsportmanager van de betrokken liga behandeld worden. Kleine inbreuken kunnen aanleiding geven tot schorsing van deelname aan trainingen, stages, testdagen of wedstrijden. Herhaalde kleine inbreuken of grote inbreuken worden steeds



gerapporteerd aan de disciplinaire commissie van de betrokken liga (zie ook Huishoudelijk Reglement VTDL).

Voor akkoord,

De atleet (handtekening, datum)

De topsportmanager (handtekening, datum)